Tolerancia

1 Relaciona cada animal con su característica.

mofeta •	• buen olfato
perro •	• mal olor

2 Observa la ilustración de las páginas 46-47 de AMAR. Responde.

- ¿Qué animales están jugando?

_____

- ¿Están contentos o incómodos?

_____

- ¿Qué lleva el perro en la nariz? ¿Por qué crees que lo lleva?

_____

3 ¿Cómo harías tú para jugar con una mofeta sin que te molestara su olor? Explica y dibuja.

_____

_____

_____

_____

© Palabras Aladas, S. L., 2018

Material fotocopiable

4 Escribe si las siguientes afirmaciones sobre el texto de la página 46 de AMAR son verdaderas **(V)** o falsas **(F)**.

- ☐ Cuando somos tolerantes, nos enfadamos ante situaciones que van en contra de lo que deseamos.
- ☐ Podemos recurrir a la tolerancia cuando algo sale mal.
- ☐ La tolerancia no ayuda a que nos sintamos siempre bien.
- ☐ La tolerancia nos lleva a tener pensamientos negativos.

- Ahora corrige las oraciones falsas.

_____

_____

5 Relaciona cada expresión del texto con otra que signifique lo mismo.

en exceso •	• en cualquier caso
en toda circunstancia •	• más de lo normal o de lo debido

6 Pon un ejemplo en el que muestres tolerancia y en el que las ideas o gustos de una persona sean diferentes de los tuyos.

_____

7 ¿Por qué crees que se dice que la tolerancia nos ayuda a sentirnos bien? Marca.

- ☐ Porque gracias a ella nunca percibimos una situación contraria a nuestros deseos o gustos.
- ☐ Porque si la practicamos no nos alteramos ante situaciones contrarias.

© Palabras Aladas, S. L., 2018

Material fotocopiable

8 Escribe **T** (tolerante) o **I** (intolerante) según te parezca el comportamiento de estas personas.

- ☐ Hoy, Jonás no puede ir al cine porque su padre tiene que trabajar. Jonás ha gritado mucho para hacer notar su enfado.
- ☐ Teresa quiere salir de paseo, pero sus hermanos no. Se quedan en casa, juegan al parchís y Teresa piensa que ya habrá otras ocasiones para pasear.
- ☐ A Mercedes su padre no la deja ir sola al colegio, así que ella va todos los días con sus padres, pero de muy mal humor.

9 La palabra **tolerancia** procede del verbo **tolerar**. Forma sustantivos terminados en **-ancia**, a partir de los siguientes verbos:

- discrepar → _____
- redundar → _____
- abundar → _____
- perseverar → _____
- resonar → _____
- importar → _____

10 ¿Qué significa **mostrar disconformidad**? Rodea.

Manifestar que no estamos de acuerdo con algo.

Mostrarnos enfadados ante una situación injusta.

11 ¿Ante qué tipo de actos nos vemos impulsados a mostrar nuestra disconformidad o a protestar? Pon algún ejemplo.

_____

_____

© Palabras Aladas, S. L., 2018

Material fotocopiable

2 Son intolerantes. ¿De qué modo? Lee las situaciones y escribe el nombre que corresponda.

Marisa ha pedido hoy para merendar bocadillo de huevo y tomate. Pero no hay huevos, así que su madre le ha propuesto que sea de tomate. Marisa ha tirado al suelo el pan y el tomate y se ha ido gritando.

Pedro le ha dicho a su hermana Luisa que le presta un coche, pero solo uno. Luisa lo ha cogido y se ha ido pensando: «¡Qué tacaño es, ¿tanto le costaba prestarme dos?».

Leo va a jugar a algo con sus padres. Elige él el juego y sus padres le dicen que jugarán tres partidas. Leo dice que no, que cuatro. Cuando le dicen que serán tres, empieza a decir: «¡Qué rollo!». Al rato, suspira: «Jo, yo quiero cuatro». Después añade: «Es que así no es tan divertido».

Se queja en exceso → _____

Se enfada → _____

Alberga pensamientos negativos → _____

- ¿Cómo reaccionarían si fueran tolerantes?

Marisa → _____

Luisa → _____

Leo → _____

© Palabras Aladas, S. L., 2018

Material fotocopiable

3 Observa la ilustración de las páginas 46-47 de AMAR. ¿Qué tiene el perro en la nariz? Escribe un posible diálogo entre ambos que explique cómo han llegado a esa situación.

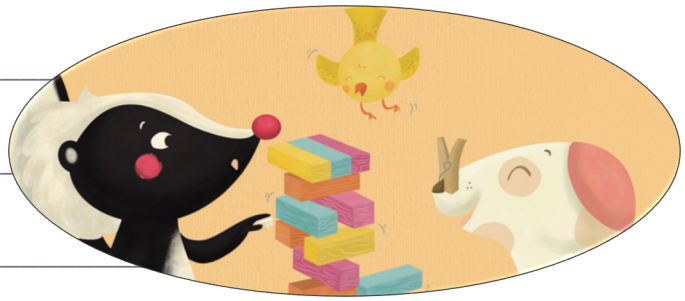

4 Escribe una serie de consejos para practicar la tolerancia. Por ejemplo:

Ante una situación que no sea de tu agrado, concéntrate en los aspectos positivos.

© Palabras Aladas, S. L., 2018

Material fotocopiable